

Legende Elektroinstallation

- | | | | |
|--|---|--|--|
| | Schuko-Steckdose 1-fach: H=40cm, Arbeitssteckdosen Küche H=105cm | | Dämmerungsschalter: H=230cm |
| | Schuko-Steckdose 2-fach waagr.: H=40cm, Arbeitssteckdosen Küche H=105cm | | Leerverrohrung und Dose
zb. Jalousieanschluss, ect. |
| | Schuko-Steckdose 3-fach waagr.: H=40cm, Arbeitssteckdosen Küche H=105cm | | Potentialausgleich |
| | Schuko-Steckdose mit Klappdeckel:
Bad H=120cm | | Pollerleuchte |
| WM/TR | Waschmaschine bzw. Trockner: H=50cm | | Deckenauslass Licht |
| GS | Geschirrspüler: H=50cm, | | Deckenbeleuchtung lt. Ausstattungs- bzw. Bemusterungsliste |
| KS | Kühlschrank: H=30cm | | Wandauslass Licht: Stiegenhaus + Terrasse
H=180cm, Bad H=185cm, Küche H=160cm |
| UT | Untertischspeicher: H=30cm | | Wandbeleuchtung lt. Ausstattungs- bzw. Bemusterungsliste: H= w.o. |
| DA | Dunstabzug: H=220cm | | LED Lampen mit integrierten Bewegungsmelder |
| FR | Feuchtraumsteckdose: H=40cm | | Gitterleuchte 1x40W |
| MW | Mikrowelle: H=130cm | | Rettungszeichenleuchte LED 3W |
| HS | Hauptschalter | | Schrack KM |
| E-PAT | E-Patrone: H=30cm bzw.üb.der BW 230cm | | Feuchtraum Anbauleuchte |
| JAL | Jalousieanschluss: H=220cm | | Rasteranbauleuchte 2x36W |
| | CEE Steckdose 400V 5pol. | | Rasteranbauleuchte 2x58W |
| | Fix-Anschluss 400V (zb. E-Herd, Boiler, ect.),
H=50cm bzw. lt. Installateurangaben | | Lichtleiste T16 18-58W |
| | Antennen-Anschlussdose UPC: H=40cm | | Fix-Anschluss 230V: H=235cm |
| | Sat-Anschlussdose: H=40cm | | Bodendose mit je 2Stk:
2-fach Steckdosen und Datendosen |
| | Leerdose (zb. Tel.,TV.,CAT,SAT): H=40cm | | Türsprechstelle |
| | Telefon-Anschlussdose: H=40cm | | Innensprechstelle: H=120cm |
| Schalterhöhen generell mittig H=105cm | | | Glocke |
| | Ausschalter | | E-Türöffner |
| | Serienschalter | | Rauchabzugszentrale BRE |
| | Wechselschalter | | Rauchabzugstaster BRE: H=140cm |
| | Kreuzschalter | | Lüftungstaster BRE: H=140cm |
| | Kontroll Ausschalter | | Schlüssellüftungstaster BRE: H=140cm |
| | Taster mit Meldeleuchte | | Motoranschluss BRE |
| | Taster ohne Meldeleuchte | | Rauchmelder BRE |
| | Türklingeltaster | | Schlüsselschalter Aufzug bzw. Garagentor: H=140cm bzw. H=100cm |
| | Jalousieschalter | | Home Rauchmelder |
| | Dimmer | | Bodeneinbaustrahler |
| | Ausschalter 2-polig | | Starkstromverteiler: BxHxT: 35,9x46,4x9,1cm
OK=160cm |
| | Daten Anschlussdose | | Schwachstromverteiler: BxHxT: 35,9x46,6x9,1cm
OK=160cm |
| | Decken Bewegungsmelder 360° | | Motoranschluss zb. Garagentor |
| | Bewegungsmelder 240°: H=230cm | | Drehleuchte |
| | Ventilatoranschluss lt. HKLS Angaben | | Raumthermostat: H=140cm |
| | Einbauspot: 230V, 1x35W GU 10 | | Auslass Klimaanlage |
| | Starkstrom Steigleitung | | Abgehängte Decke EI90 |
| | Schwachstrom Steigleitung | | |

Hinsichtlich der Boden- und Wandbeläge, sowie der Elektro-, Sanitär- & sonstigen Ausstattung gilt ausschließlich die jeweils aktuelle Bau- & Ausstattungsbeschreibung; sonstige Einrichtungsgegenstände dienen nur der Veranschaulichung und werden nicht geliefert. Unverbindliche Plankopie, Änderungen während der Bauausführung vorbehalten!

Koten sind nicht für die Bestellung von Einbaumöbel verwendbar - Naturmasse erforderlich!

VERGABEPLAN

WOHNHAUS
1090 WIEN, Alserbachstraße 23

VWA Aphrodite

1070 WIEN, LINDENGASSE 55

STIEGE:	2	STOCK	1.DG	WHG. NR.:	18
---------	---	-------	------	-----------	----

ORIENTIERUNGSSKIZZE:

LEGENDE:

- GEMEINSCHAFTSRAUM im KG
- FAHRRADRAUM im EG
- KINDERWAGENRAUM im EG
- MÜLLRAUM im EG

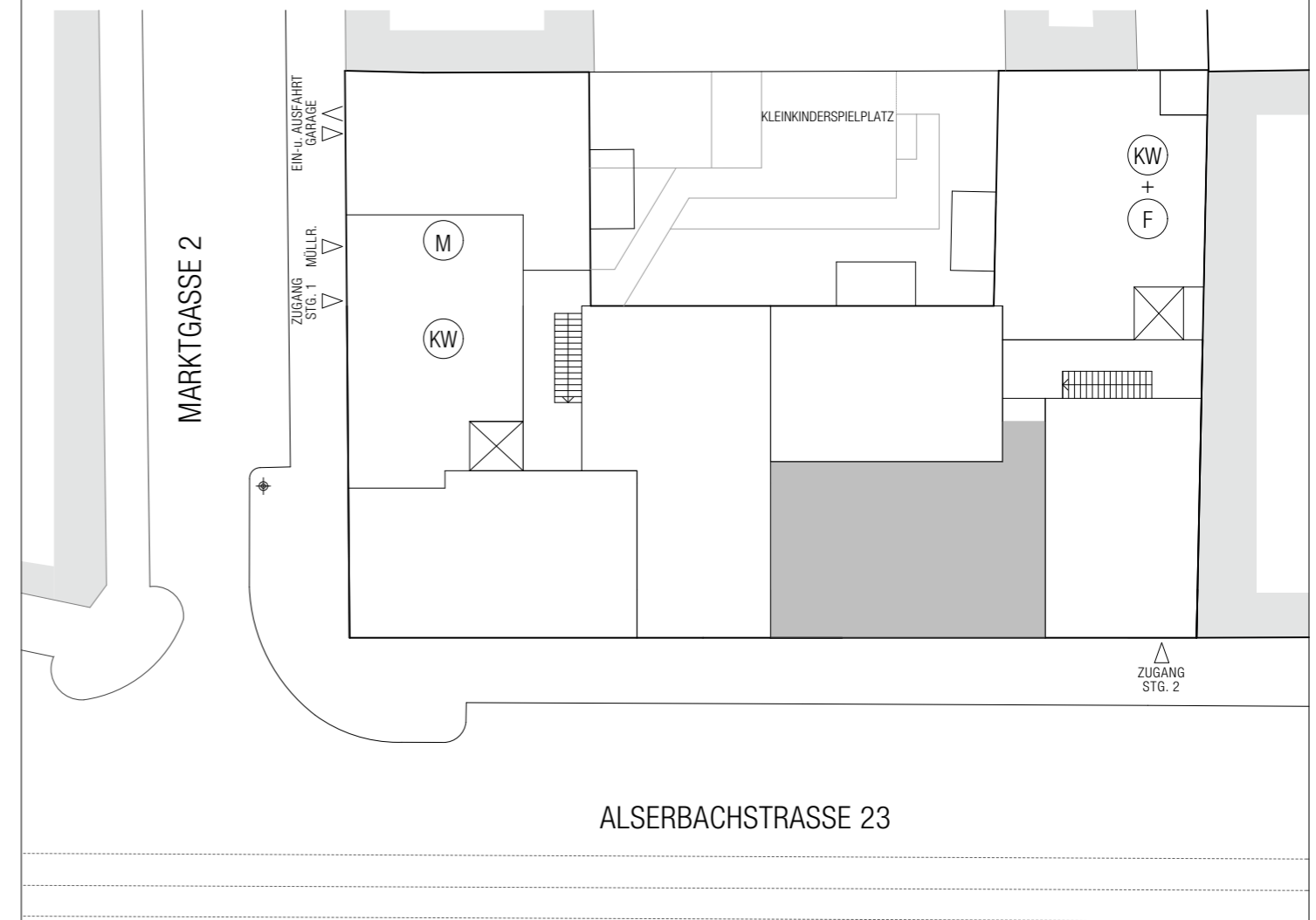
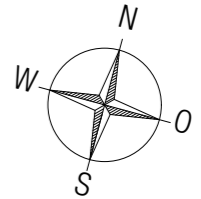

ALSERBACHSTRASSE 23

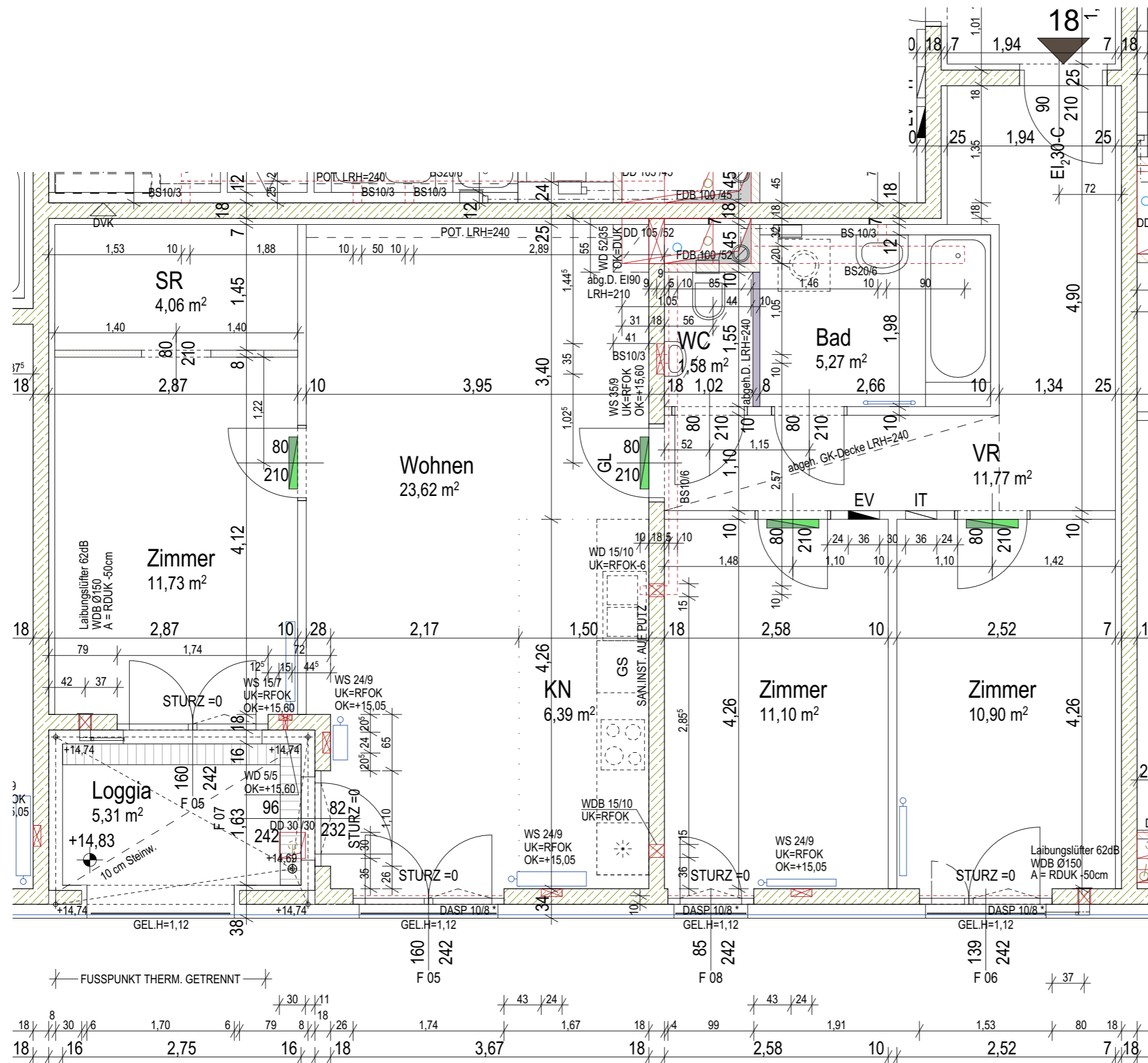
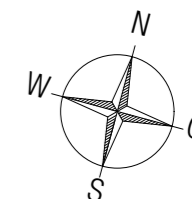

DETAIL

STIEGE 2
 STOCK DG1
 TOP 18

WOHNRÄUME 86,42 m²
 LOGGIA 5,31 m²
 SUMME 91,73 m²
 KELLER 2,66 m²

M 1:50



STAND 18.10.2018

Hinsichtlich der Boden- und Wandbeläge, sowie der Elektro-, Sanitär- & sonstigen Ausstattung gilt ausschließlich die jeweils aktuelle Bau- & Ausstattungsbeschreibung; sonstige Einrichtungsgegenstände dienen nur der Veranschaulichung und werden nicht geliefert. Unverbindliche Plankopie, Änderungen während der Bauausführung vorbehalten!
 Knoten sind nicht für die Bestellung von Einbaumöbel verwendbar - Naturmasse erforderlich!

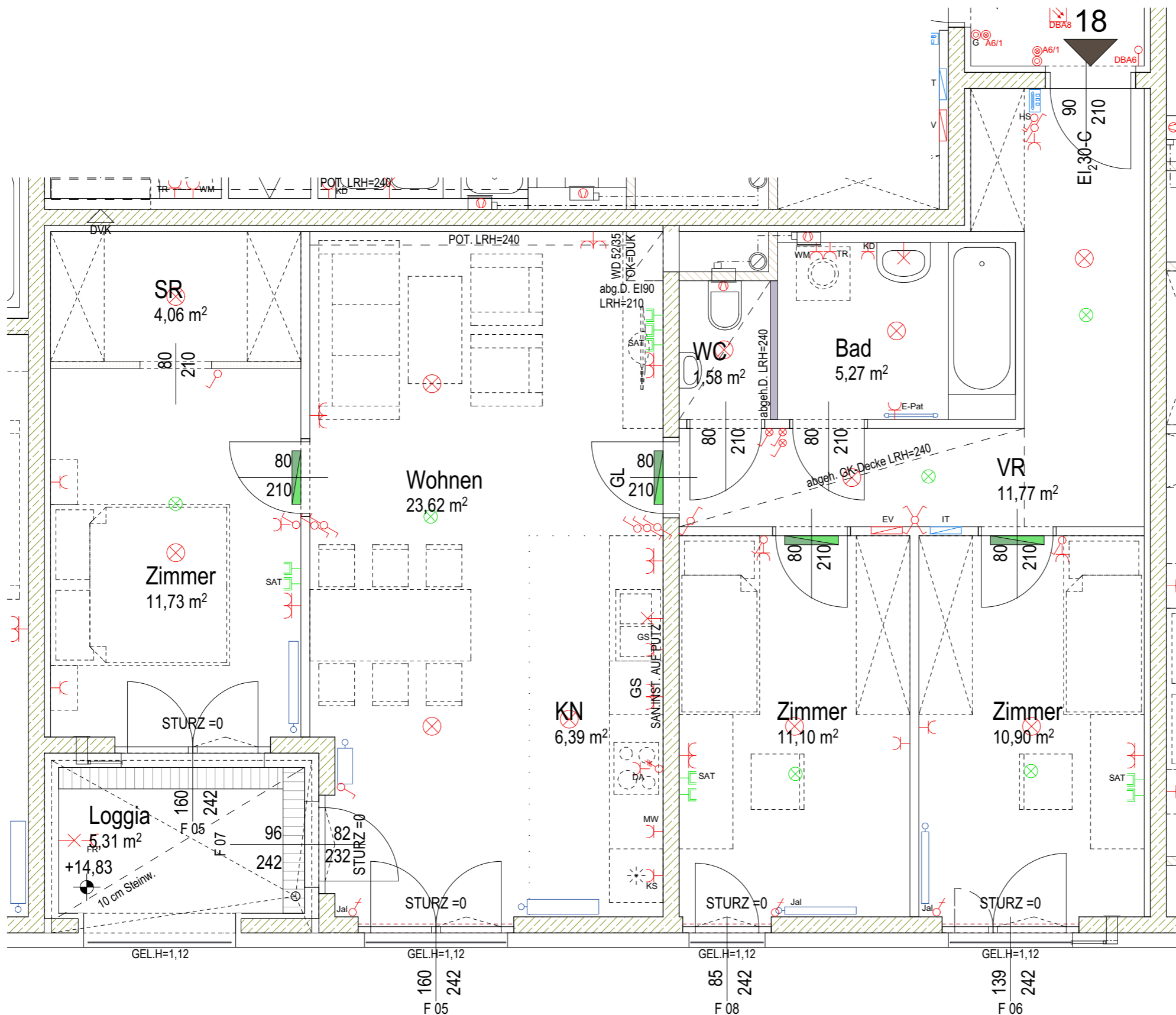
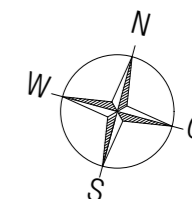

ELEKTRO/
 EINRICHTUNG

STIEGE	2
STOCK	DG1
TOP	18

WOHNRÄUME	86,42 m²
LOGGIA	5,31 m²
SUMME	91,73 m²
KELLER	2,66 m²

M 1:50

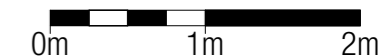

STAND 18.10.2018

Hinsichtlich der Boden- und Wandbeläge, sowie der Elektro-, Sanitär- & sonstigen Ausstattung gilt ausschließlich die jeweils aktuelle Bau- & Ausstattungsbeschreibung; sonstige Einrichtungsgegenstände dienen nur der Veranschaulichung und werden nicht geliefert. Unverbindliche Plankopie, Änderungen während der Bauausführung vorbehalten!
 Koten sind nicht für die Bestellung von Einbaumöbel verwendbar - Naturmasse erforderlich!