

# Legende Elektroinstallation

- |  |   |  |  |
|--|---|--|--|
|  | Schuko-Steckdose 1-fach: H=40cm, Arbeitssteckdosen Küche H=105cm                      |  | Dämmerungsschalter: H=230cm  |
|  | Schuko-Steckdose 2-fach waagr.: H=40cm, Arbeitssteckdosen Küche H=105cm               |  | Leerverrohrung und Dose<br>zb. Jalousieanschluss, ect.                           |
|  | Schuko-Steckdose 3-fach waagr.: H=40cm, Arbeitssteckdosen Küche H=105cm               |  | Potentialausgleich   |
|  | Schuko-Steckdose mit Klappdeckel:<br>Bad H=120cm                                      |  | Pollerleuchte  |
| WM/TR  | Waschmaschine bzw. Trockner: H=50cm   |  | Deckenauslass Licht  |
| GS   | Geschirrspüler: H=50cm,   |  | Deckenbeleuchtung lt. Ausstattungs- bzw. Bemusterungsliste                       |
| KS   | Kühlschrank: H=30cm   |  | Wandauslass Licht: Stiegenhaus + Terrasse<br>H=180cm, Bad H=185cm, Küche H=160cm |
| UT   | Untertischspeicher: H=30cm  |  | Wandbeleuchtung lt. Ausstattungs- bzw. Bemusterungsliste: H= w.o.                |
| DA   | Dunstabzug: H=220cm   |  | LED Lampen mit integrierten Bewegungsmelder                                      |
| FR   | Feuchtraumsteckdose: H=40cm   |  | Gitterleuchte 1x40W  |
| MW   | Mikrowelle: H=130cm   |  | Rettungszeichenleuchte LED 3W  |
| HS   | Hauptschalter   |  | Schrack KM   |
| E-PAT  | E-Patrone: H=30cm bzw.üb.der BW 230cm   |  | Feuchtraum Anbauleuchte  |
| JAL  | Jalousieanschluss: H=220cm  |  | Rasteranbauleuchte 2x36W   |
|  | CEE Steckdose 400V 5pol.  |  | Rasteranbauleuchte 2x58W   |
|  | Fix-Anschluss 400V (zb. E-Herd, Boiler, ect.),<br>H=50cm bzw. lt. Installateurangaben |  | Lichtleiste T16 18-58W   |
|  | Antennen-Anschlussdose UPC: H=40cm  |  | Fix-Anschluss 230V: H=235cm  |
|  | Sat-Anschlussdose: H=40cm   |  | Bodendose mit je 2Stk:<br>2-fach Steckdosen und Datendosen                       |
|  | Leerdose (zb. Tel.,TV.,CAT,SAT): H=40cm   |  | Türsprechstelle  |
|  | Telefon-Anschlussdose: H=40cm   |  | Innensprechstelle: H=120cm   |
| <b>Schalterhöhen generell mittig H=105cm</b> |   |  | Glocke   |
|  | Ausschalter   |  | E-Türöffner  |
|  | Serienschalter  |  | Rauchabzugszentrale BRE  |
|  | Wechselschalter   |  | Rauchabzugstaster BRE: H=140cm   |
|  | Kreuzschalter   |  | Lüftungstaster BRE: H=140cm  |
|  | Kontroll Ausschalter  |  | Schlüssellüftungstaster BRE: H=140cm   |
|  | Taster mit Meldeleuchte   |  | Motoranschluss BRE   |
|  | Taster ohne Meldeleuchte  |  | Rauchmelder BRE  |
|  | Türklingeltaster  |  | Schlüsselschalter Aufzug bzw. Garagentor: H=140cm bzw. H=100cm                   |
|  | Jalousieschalter  |  | Home Rauchmelder   |
|  | Dimmer  |  | Bodeneinbaustrahler  |
|  | Ausschalter 2-polig   |  | Starkstromverteiler: BxHxT: 35,9x46,4x9,1cm<br>OK=160cm                          |
|  | Daten Anschlussdose   |  | Schwachstromverteiler: BxHxT: 35,9x46,6x9,1cm<br>OK=160cm                        |
|  | Decken Bewegungsmelder 360°   |  | Motoranschluss zb. Garagentor  |
|  | Bewegungsmelder 240°: H=230cm   |  | Drehleuchte  |
|  | Ventilatoranschluss lt. HKLS Angaben  |  | Raumthermostat: H=140cm  |
|  | Einbauspot: 230V, 1x35W GU 10   |  | Auslass Klimaanlage  |
|  | Starkstrom Steigleitung   |  | Abgehängte Decke EI90  |
|  | Schwachstrom Steigleitung   |  |  |

Hinsichtlich der Boden- und Wandbeläge, sowie der Elektro-, Sanitär- & sonstigen Ausstattung gilt ausschließlich die jeweils aktuelle Bau- & Ausstattungsbeschreibung; sonstige Einrichtungsgegenstände dienen nur der Veranschaulichung und werden nicht geliefert. Unverbindliche Plankopie, Änderungen während der Bauausführung vorbehalten!

Koten sind nicht für die Bestellung von Einbaumöbel verwendbar - Naturmasse erforderlich!

# VERGABEPLAN

WOHNHAUS  
1090 WIEN, Alserbachstraße 23

VWA Aphrodite

1070 WIEN, LINDENGASSE 55

STIEGE:	2	STOCK	1.DG / 2.DG	WHG. NR.:	17
---------	---	-------	-------------	-----------	----

## ORIENTIERUNGSSKIZZE:

LEGENDE:

- GEMEINSCHAFTSRAUM im KG
- FAHRRADRAUM im EG
- KINDERWAGENRAUM im EG
- MÜLLRAUM im EG

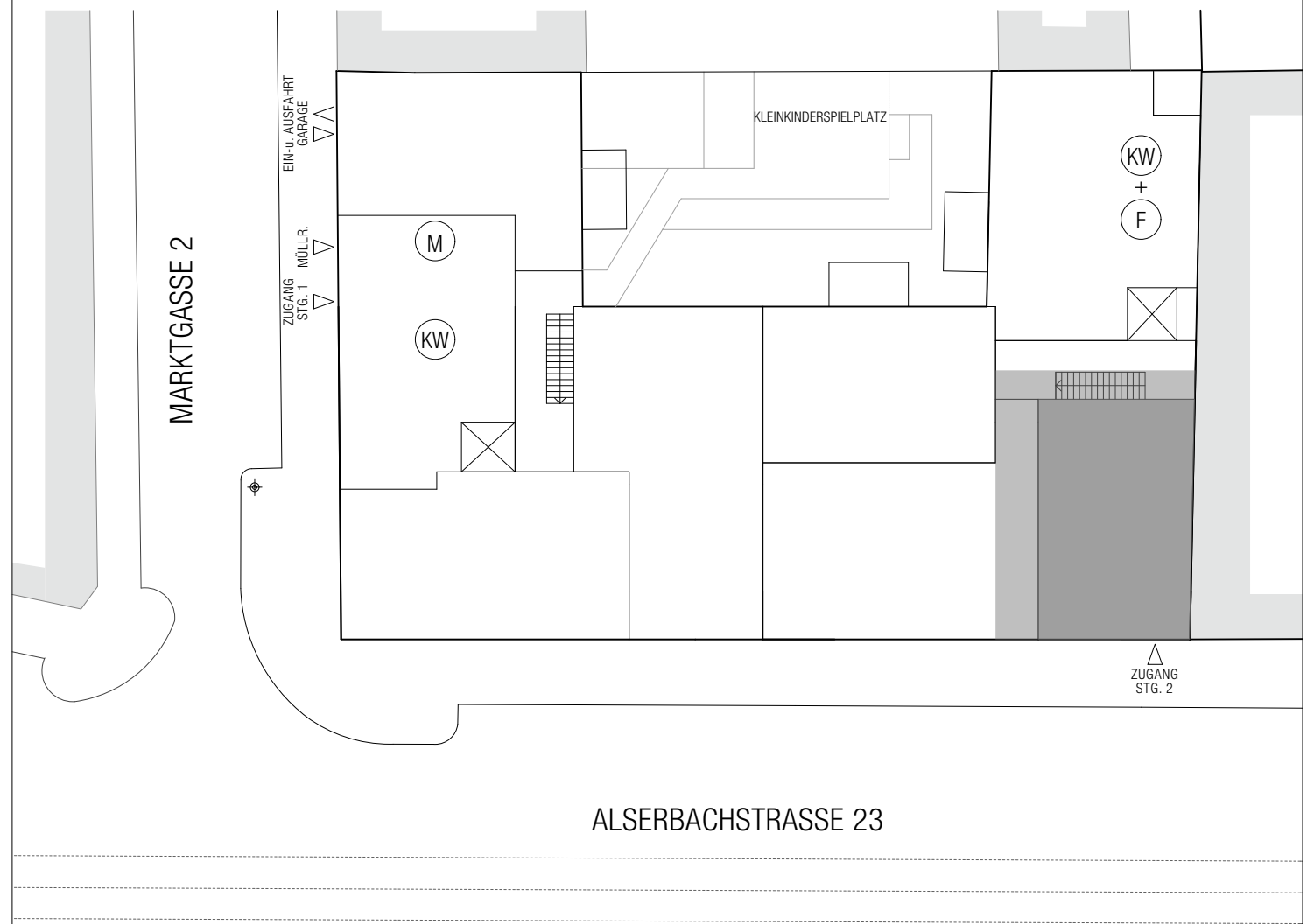
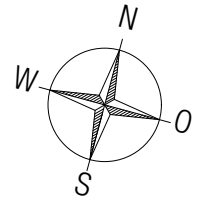

ALSERBACHSTRASSE 23

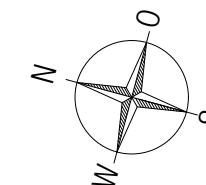

DETAIL

STIEGE	2
STOCK	DG1+2
TOP	17

WOHNÄUME	130,60 m <sup>2</sup>
SUMME	130,60 m <sup>2</sup>
TERRASSE	23,57 m <sup>2</sup>
KELLER	2,18 m <sup>2</sup>

M 1:50

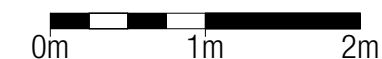

STAND 18.10.2018

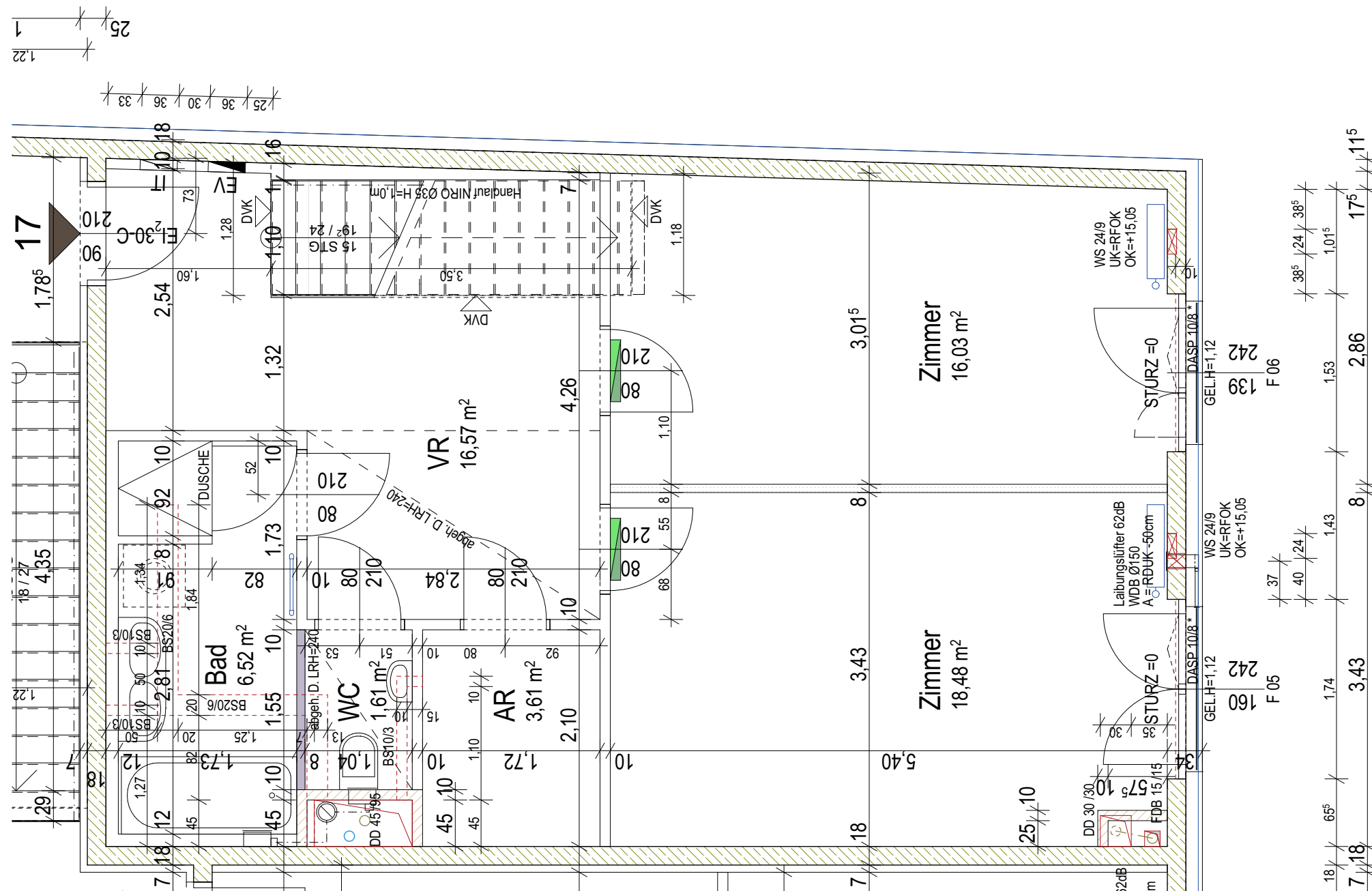

Hinsichtlich der Boden- und Wandbeläge, sowie der Elektro-, Sanitär- & sonstigen Ausstattung gilt ausschließlich die jeweils aktuelle Bau- & Ausstattungsbeschreibung; sonstige Einrichtungsgegenstände dienen nur der Veranschaulichung und werden nicht geliefert. Unverbindliche Plankopie, Änderungen während der Bauausführung vorbehalten!  
 Kotten sind nicht für die Bestellung von Einbaumöbel verwendbar - Naturmasse erforderlich!

WOHNHAUS  
 Alserbachstraße 23  
 1090 Wien

VWA Aphrodite

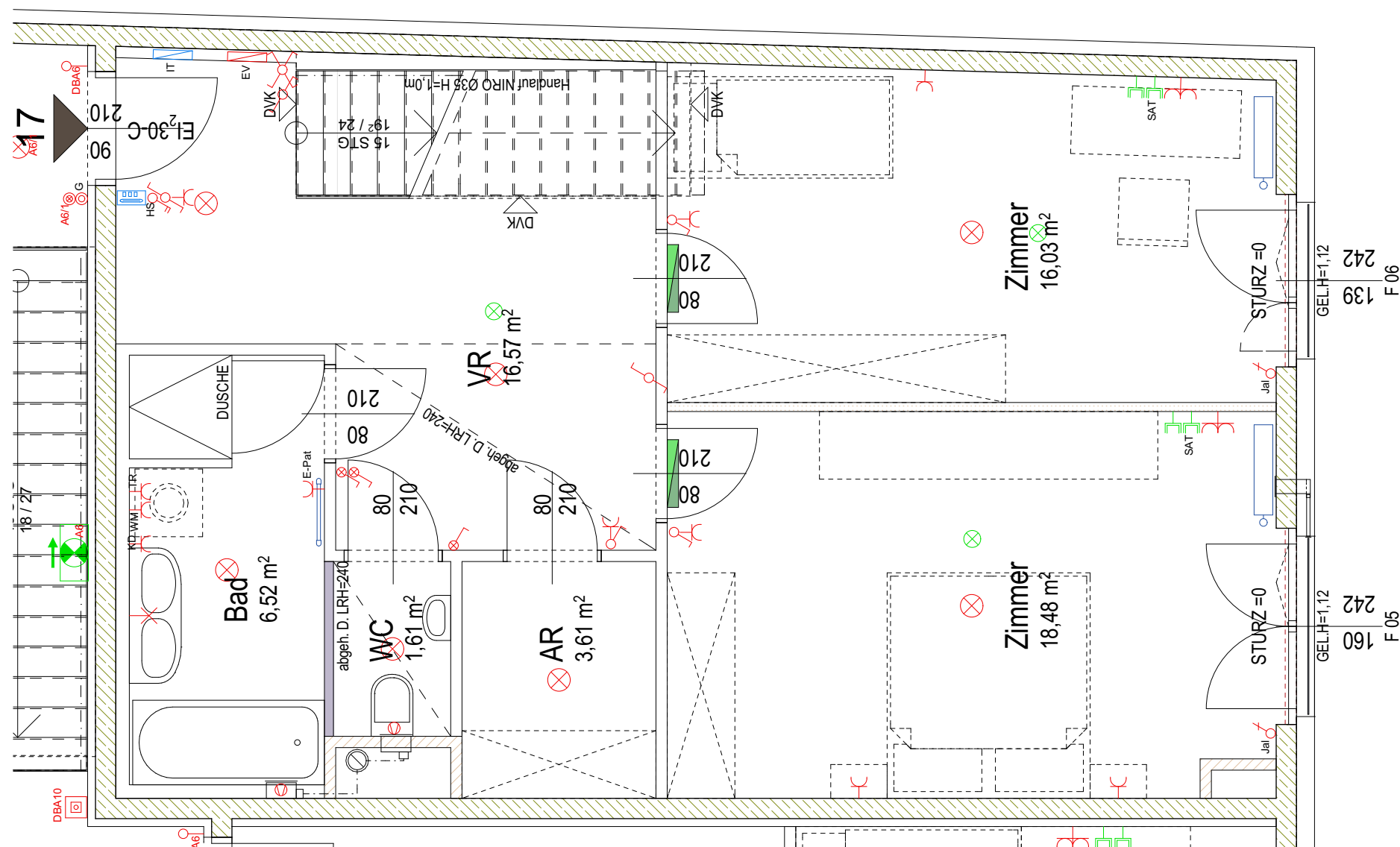
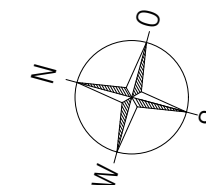

ELEKTRO/  
 EINRICHTUNG

STIEGE	2
STOCK	DG1+2
TOP	17

WOHNRÄUME	130,60 m <sup>2</sup>
SUMME	130,60 m <sup>2</sup>
TERRASSE	23,57 m <sup>2</sup>
KELLER	2,18 m <sup>2</sup>

M 1:50

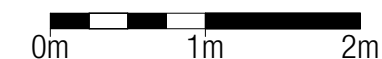

STAND 18.10.2018

Hinsichtlich der Boden- und Wandbeläge, sowie der Elektro-, Sanitär- & sonstigen Ausstattung gilt ausschließlich die jeweils aktuelle Bau- & Ausstattungsbeschreibung; sonstige Einrichtungsgegenstände dienen nur der Veranschaulichung und werden nicht geliefert. Unverbindliche Plankopie, Änderungen während der Bauausführung vorbehalten!  
 Koten sind nicht für die Bestellung von Einbaumöbel verwendbar - Naturmasse erforderlich!

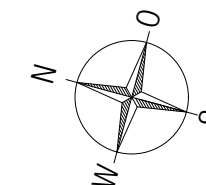

DETAIL

STIEGE	2
STOCK	DG1+2
TOP	17
WOHNRÄUME	130,60 m <sup>2</sup>
SUMME	130,60 m <sup>2</sup>
TERRASSE	23,57 m <sup>2</sup>
KELLER	2,18 m <sup>2</sup>

M 1:50



STAND 18.10.2018

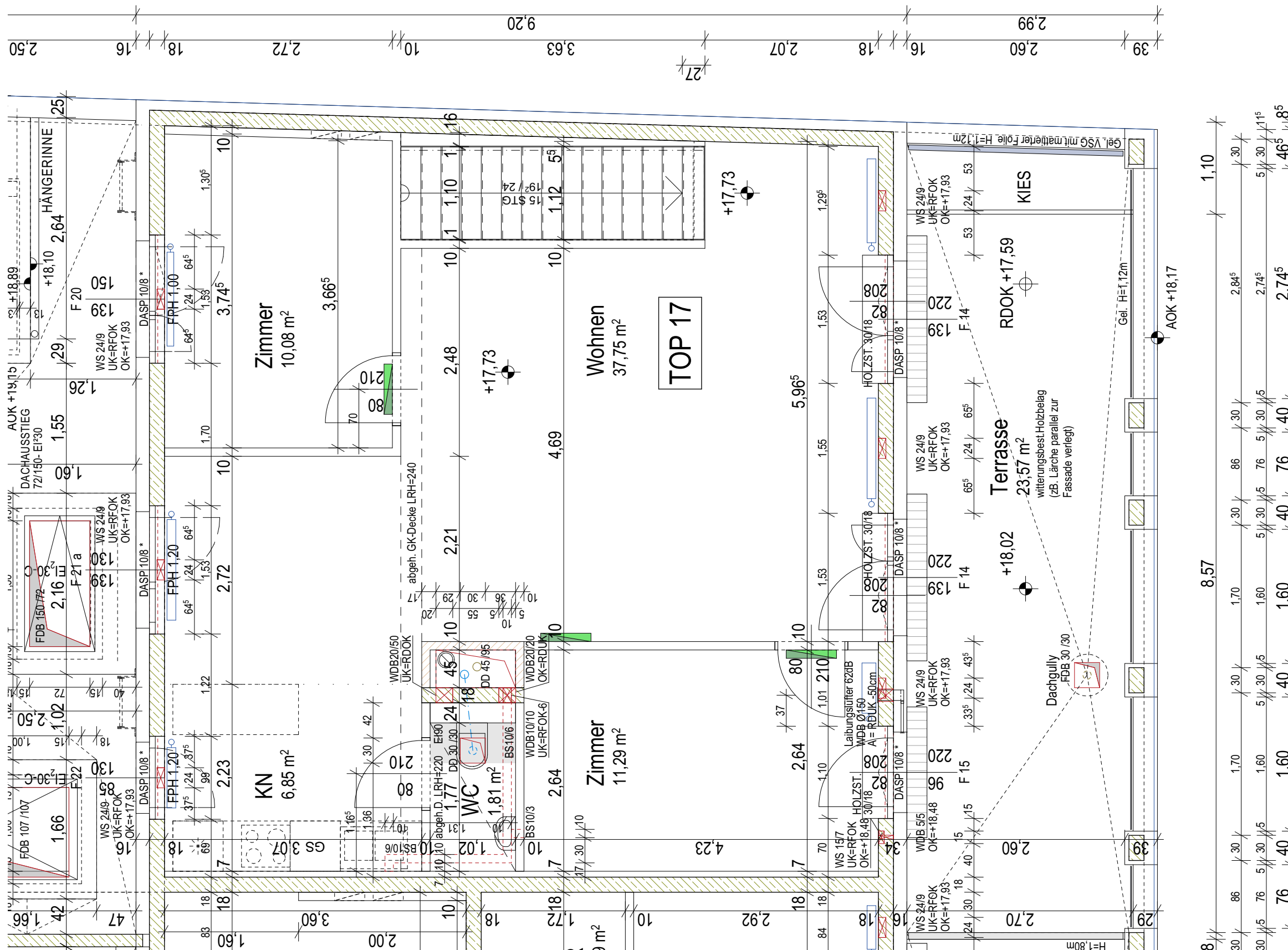

Hinsichtlich der Boden- und Wandbeläge, sowie der Elektro-, Sanitär- & sonstigen Ausstattung gilt ausschließlich die jeweils aktuelle Bau- & Ausstattungsbeschreibung; sonstige Einrichtungsgegenstände dienen nur der Veranschaulichung und werden nicht geliefert. Unverbindliche Plankopie, Änderungen während der Bauausführung vorbehalten!  
 Kotten sind nicht für die Bestellung von Einbaumöbel verwendbar - Naturmasse erforderlich!

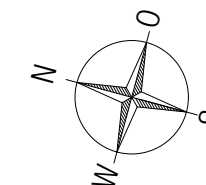

ELEKTRO/  
 EINRICHTUNG

STIEGE	2
STOCK	DG1+2
TOP	17
WOHNRÄUME	130,60 m <sup>2</sup>
SUMME	130,60 m <sup>2</sup>
TERRASSE	23,57 m <sup>2</sup>
KELLER	2,18 m <sup>2</sup>

M 1:50

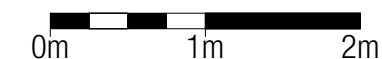

STAND 18.10.2018

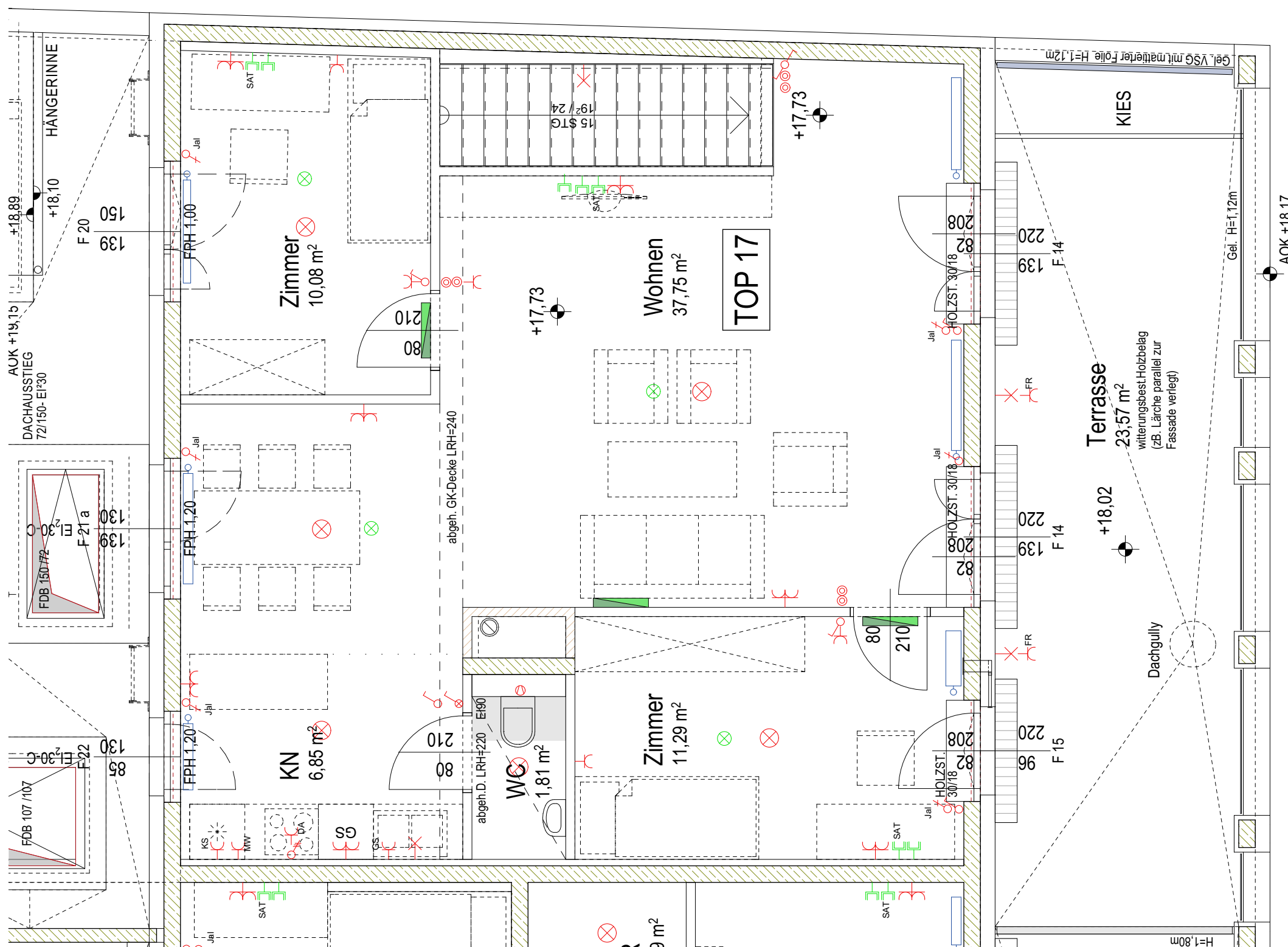

Hinsichtlich der Boden- und Wandbeläge, sowie der Elektro-, Sanitär- & sonstigen Ausstattung gilt ausschließlich die jeweils aktuelle Bau- & Ausstattungsbeschreibung; sonstige Einrichtungsgegenstände dienen nur der Veranschaulichung und werden nicht geliefert. Unverbindliche Plankopie, Änderungen während der Bauausführung vorbehalten!  
 Kote sind nicht für die Bestellung von Einbaumöbel verwendbar - Naturmasse erforderlich!