

# Legende Elektroinstallation

- |                                              |                                                                                       |  |                                                                                  |
|----------------------------------------------|---------------------------------------------------------------------------------------|--|----------------------------------------------------------------------------------|
|                                              | Schuko-Steckdose 1-fach: H=40cm, Arbeitssteckdosen Küche H=105cm                      |  | Dämmerungsschalter: H=230cm                                                      |
|                                              | Schuko-Steckdose 2-fach waagr.: H=40cm, Arbeitssteckdosen Küche H=105cm               |  | Leerverrohrung und Dose<br>zb. Jalousieanschluss, ect.                           |
|                                              | Schuko-Steckdose 3-fach waagr.: H=40cm, Arbeitssteckdosen Küche H=105cm               |  | Potentialausgleich                                                               |
|                                              | Schuko-Steckdose mit Klappdeckel:<br>Bad H=120cm                                      |  | Pollerleuchte                                                                    |
| WM/TR                                        | Waschmaschine bzw. Trockner: H=50cm                                                   |  | Deckenauslass Licht                                                              |
| GS                                           | Geschirrspüler: H=50cm,                                                               |  | Deckenbeleuchtung lt. Ausstattungs.- bzw. Bemusterungsliste                      |
| KS                                           | Kühlschrank: H=30cm                                                                   |  | Wandauslass Licht: Stiegenhaus + Terrasse<br>H=180cm, Bad H=185cm, Küche H=160cm |
| UT                                           | Untertischspeicher: H=30cm                                                            |  | Wandbeleuchtung lt. Ausstattungs.- bzw. Bemusterungsliste: H= w.o.               |
| DA                                           | Dunstabzug: H=220cm                                                                   |  | LED Lampen mit integrierten Bewegungsmelder                                      |
| FR                                           | Feuchtraumsteckdose: H=40cm                                                           |  | Gitterleuchte 1x40W                                                              |
| MW                                           | Mikrowelle: H=130cm                                                                   |  | Rettungszeichenleuchte LED 3W                                                    |
| HS                                           | Hauptschalter                                                                         |  | Schrack KM                                                                       |
| E-PAT                                        | E-Patrone: H=30cm bzw.üb.der BW 230cm                                                 |  | Feuchtraum Anbauleuchte                                                          |
| JAL                                          | Jalousieanschluss: H=220cm                                                            |  | Rasteranbauleuchte 2x36W                                                         |
|                                              | CEE Steckdose 400V 5pol.                                                              |  | Rasteranbauleuchte 2x58W                                                         |
|                                              | Fix-Anschluss 400V (zb. E-Herd, Boiler, ect.),<br>H=50cm bzw. lt. Installateurangaben |  | Lichtleiste T16 18-58W                                                           |
|                                              | Antennen-Anschlussdose UPC: H=40cm                                                    |  | Fix-Anschluss 230V: H=235cm                                                      |
|                                              | Sat-Anschlussdose: H=40cm                                                             |  | Bodendose mit je 2Stk:<br>2-fach Steckdosen und Datendosen                       |
|                                              | Leerdose (zb. Tel.,TV.,CAT,SAT): H=40cm                                               |  | Türsprechstelle                                                                  |
|                                              | Telefon-Anschlussdose: H=40cm                                                         |  | Innensprechstelle: H=120cm                                                       |
| <b>Schalterhöhen generell mittig H=105cm</b> |                                                                                       |  | Glocke                                                                           |
|                                              | Ausschalter                                                                           |  | E-Türöffner                                                                      |
|                                              | Serienschalter                                                                        |  | Rauchabzugszentrale BRE                                                          |
|                                              | Wechselschalter                                                                       |  | Rauchabzugstaster BRE: H=140cm                                                   |
|                                              | Kreuzschalter                                                                         |  | Lüftungstaster BRE: H=140cm                                                      |
|                                              | Kontroll Ausschalter                                                                  |  | Schlüssellüftungstaster BRE: H=140cm                                             |
|                                              | Taster mit Meldeleuchte                                                               |  | Motoranschluss BRE                                                               |
|                                              | Taster ohne Meldeleuchte                                                              |  | Rauchmelder BRE                                                                  |
|                                              | Türklingeltaster                                                                      |  | Schlüsselschalter Aufzug bzw. Garagentor: H=140cm bzw. H=100cm                   |
|                                              | Jalousieschalter                                                                      |  | Home Rauchmelder                                                                 |
|                                              | Dimmer                                                                                |  | Bodeneinbaustrahler                                                              |
|                                              | Ausschalter 2-polig                                                                   |  | Starkstromverteiler: BxHxT: 35,9x46,4x9,1cm<br>OK=160cm                          |
|                                              | Daten Anschlussdose                                                                   |  | Schwachstromverteiler: BxHxT: 35,9x46,6x9,1cm<br>OK=160cm                        |
|                                              | Decken Bewegungsmelder 360°                                                           |  | Motoranschluss zb. Garagentor                                                    |
|                                              | Bewegungsmelder 240°: H=230cm                                                         |  | Drehleuchte                                                                      |
|                                              | Ventilatoranschluss lt. HKLS Angaben                                                  |  | Raumthermostat: H=140cm                                                          |
|                                              | Einbauspot: 230V, 1x35W GU 10                                                         |  | Auslass Klimaanlage                                                              |
|                                              | Starkstrom Steigleitung                                                               |  | Abgehängte Decke EI90                                                            |
|                                              | Schwachstrom Steigleitung                                                             |  |                                                                                  |

Hinsichtlich der Boden- und Wandbeläge, sowie der Elektro-, Sanitär- & sonstigen Ausstattung gilt ausschließlich die jeweils aktuelle Bau- & Ausstattungsbeschreibung; sonstige Einrichtungsgegenstände dienen nur der Veranschaulichung und werden nicht geliefert. Unverbindliche Plankopie, Änderungen während der Bauausführung vorbehalten!

Koten sind nicht für die Bestellung von Einbaumöbel verwendbar - Naturmasse erforderlich!

# VERGABEPLAN

WOHNHAUS  
1090 WIEN, Marktgasse 2

VWA Aphrodite

1070 WIEN, LINDENGASSE 55

STIEGE:	1	STOCK	2	WHG. NR.:	7
---------	---	-------	---	-----------	---

## ORIENTIERUNGSSKIZZE:

LEGENDE:

- GEMEINSCHAFTSRAUM im KG
- FAHRRADRAUM im EG
- KINDERWAGENRAUM im EG
- MÜLLRAUM im EG

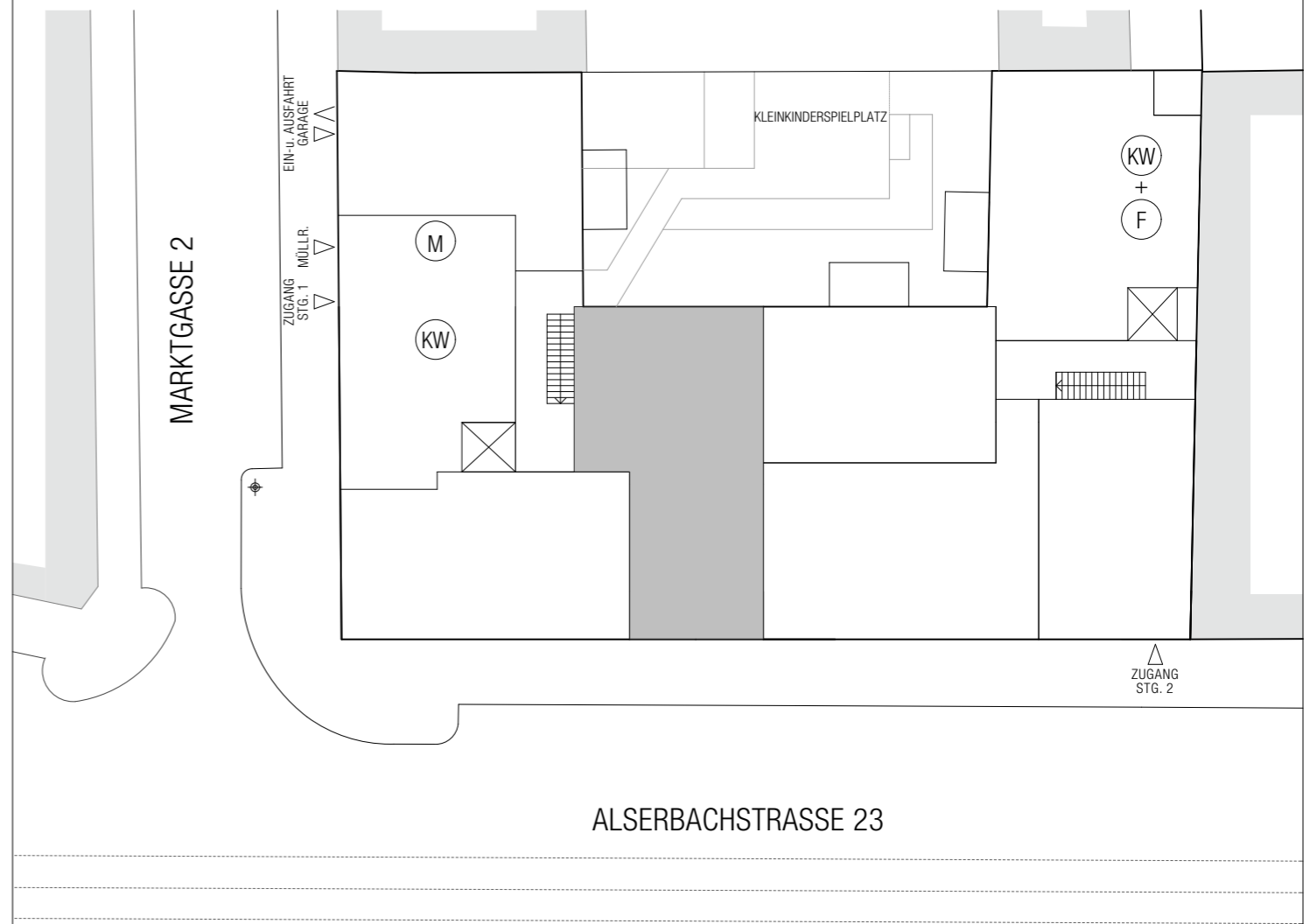
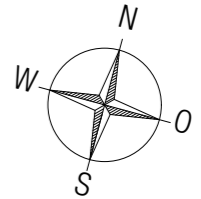

ALSERBACHSTRASSE 23

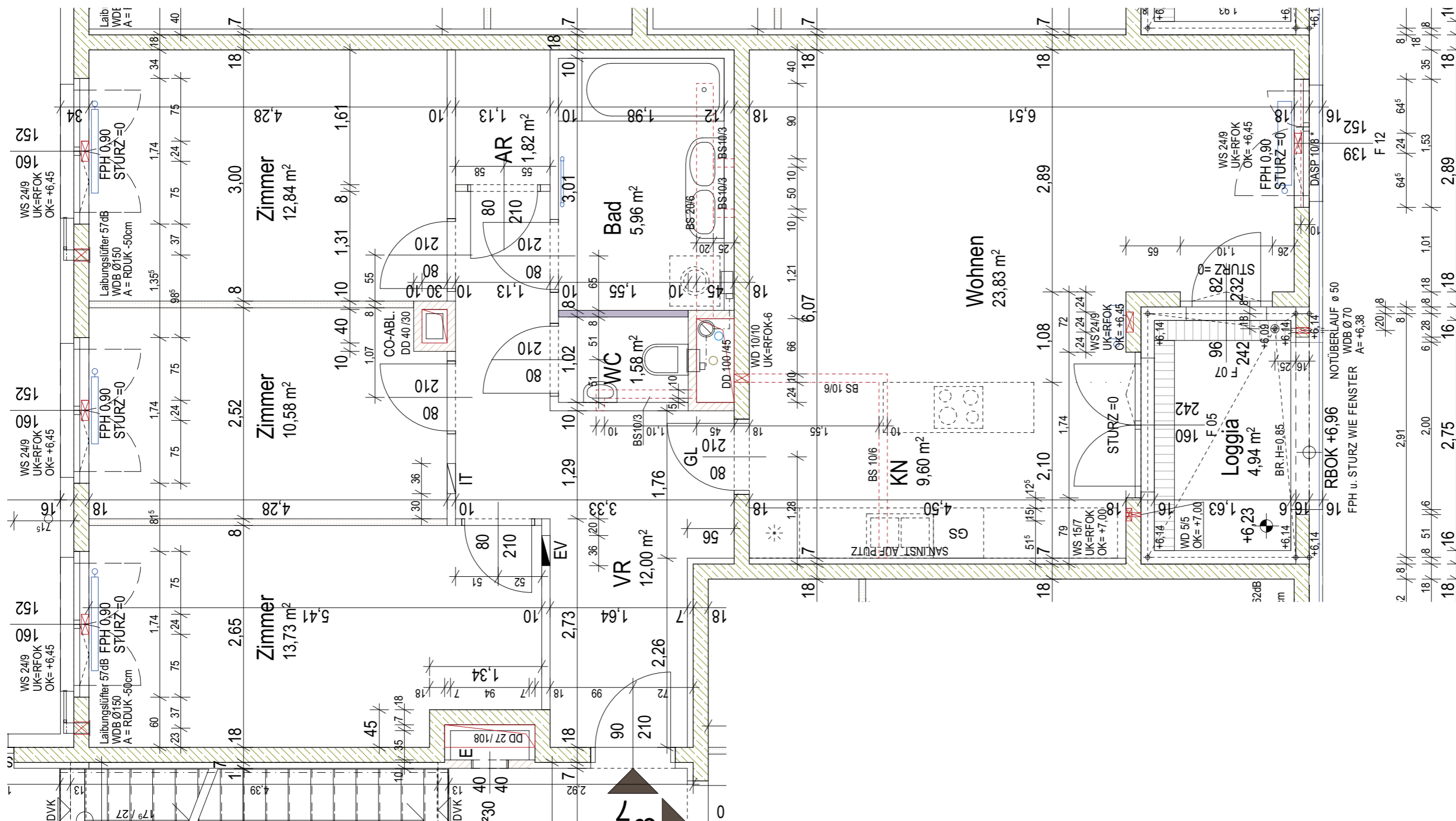
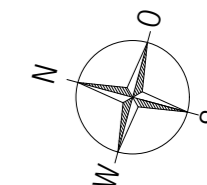

DETAIL

STIEGE	1
STOCK	2
TOP	7

WOHNRÄUME	91,94 m <sup>2</sup>
LOGGIA	4,94 m <sup>2</sup>
SUMME	96,88 m <sup>2</sup>
KELLER	2,40 m <sup>2</sup>

M 1:50

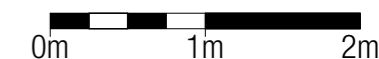

STAND 18.10.2018

Hinsichtlich der Boden- und Wandbeläge, sowie der Elektro-, Sanitär- & sonstigen Ausstattung gilt ausschließlich die jeweils aktuelle Bau- & Ausstattungsbeschreibung; sonstige Einrichtungsgegenstände dienen nur der Veranschaulichung und werden nicht geliefert. Unverbindliche Plankopie, Änderungen während der Bauausführung vorbehalten!  
 Kotten sind nicht für die Bestellung von Einbaumöbel verwendbar - Naturmasse erforderlich!

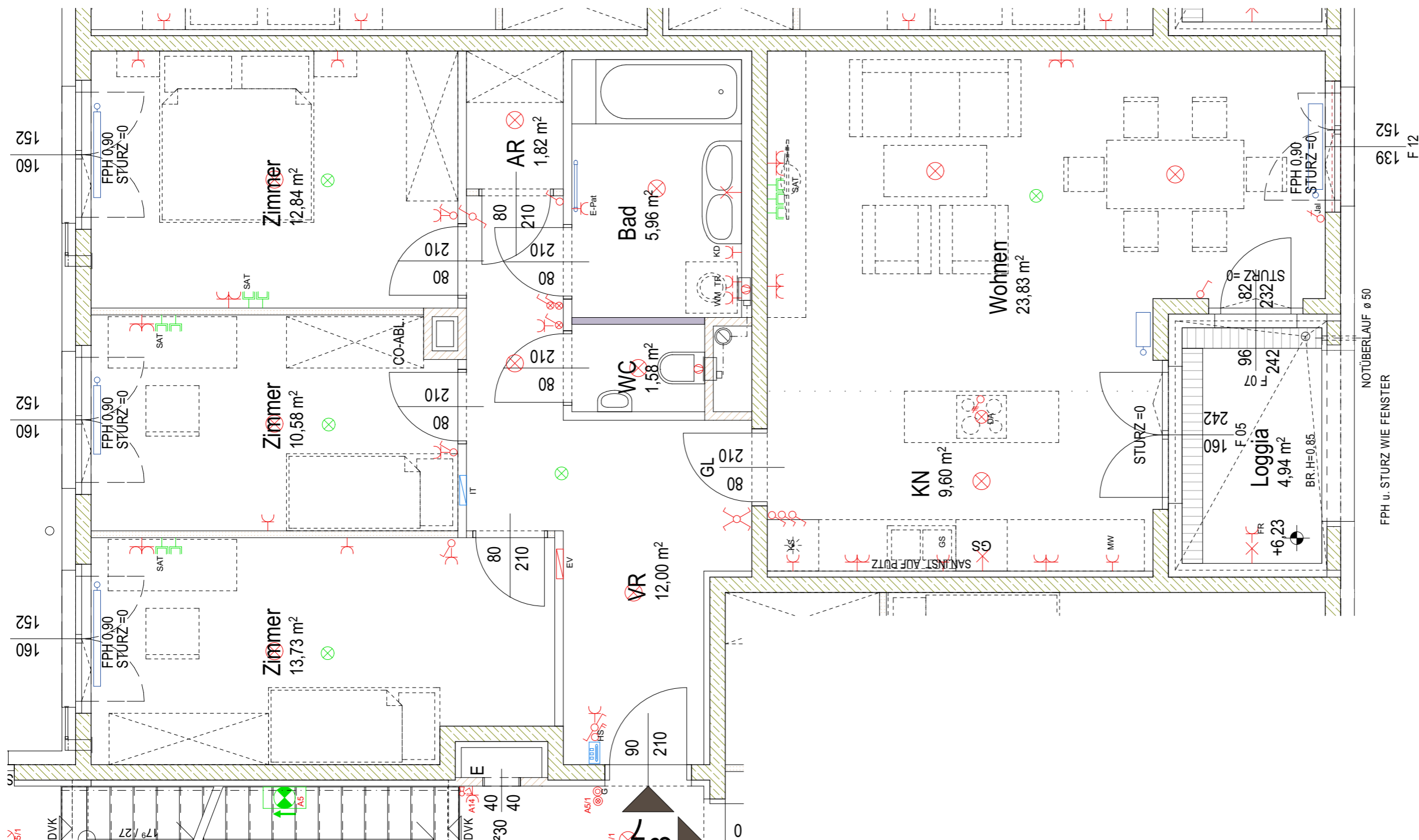
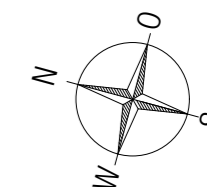

ELEKTRO/  
 EINRICHTUNG

STIEGE	1
STOCK	2
TOP	7

WOHNRÄUME	91,94 m²
LOGGIA	4,94 m²
SUMME	96,88 m²
KELLER	2,40 m²

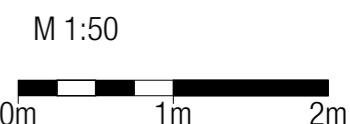

STAND 18.10.2018

Hinsichtlich der Boden- und Wandbeläge, sowie der Elektro-, Sanitär- & sonstigen Ausstattung gilt ausschließlich die jeweils aktuelle Bau- & Ausstattungsbeschreibung; sonstige Einrichtungsgegenstände dienen nur der Veranschaulichung und werden nicht geliefert. Unverbindliche Plankopie, Änderungen während der Bauausführung vorbehalten!  
 Kotten sind nicht für die Bestellung von Einbaumöbel verwendbar - Naturmasse erforderlich!